

TECHO MÓVIL

Techo
Móvil

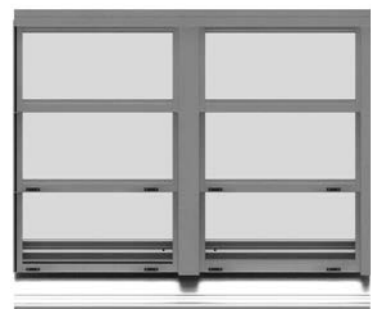

Sistema de cerramiento corredero y automático que permite abrir y cerrar una superficie techada, permitiendo disfrutar del aire libre o de una estancia cubierta según las necesidades. Esta solución posibilita una apertura máxima del hueco del 66 %, presentando además un destacado confort térmico y acústico gracias a su capacidad de acristalamiento de 24 mm y a la instalación de vidrios con control solar. El Techo Móvil de CORTIZO dispone de una serie de perfiles complementarios con los que se configura la recogida de aguas y el drenaje del cerramiento, garantizando así la máxima estanqueidad del sistema.

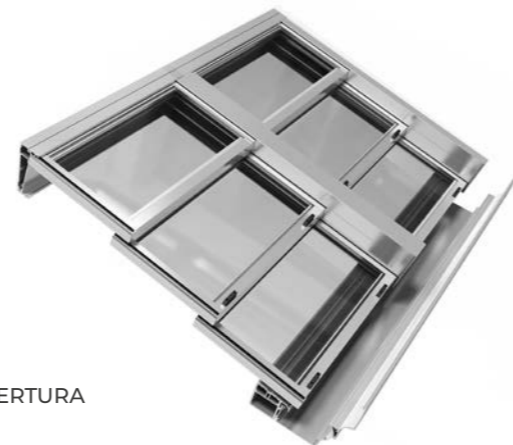

Secciones

Marco 133 mm

Hoja 28 mm

Espesor Perfilería

Hojas 1,5 mm

Acristalamiento

Policarbonato celular 25 mm

Panel sándwich 24 mm

Vidrio 24 mm (4 templado / 12 / 4+4)

Dimensiones máx/hoja

Ancho (L)

2300 mm (policarbonato

y panel sandwich)

1200 mm (vidrio)

Alto (H) 1600 mm

Peso máximo / hoja:

75 Kg

POSIBILIDADES DE APERTURA

▽	▽	▽	▽
▽	▽	▽	▽

Apertura exterior

Módulo de 2 hojas y 1 fijo y múltiples caídas

Apertura máxima de hueco 66%

Pendiente 8,5% (15°)

Luz Cubierta

Máx. 4800 mm, Mín. 3100 mm

Anchura de luz

Ilimitada uniendo módulos

Apertura de hojas motorizada

Estanqueidad de cubierta no inundable: Clase APTO

Durante el ensayo de 6h. de duración, fin del ensayo y 24h. posteriores al mismo, no se detectaron goteos ni humedades bajo la cubierta.

Ensayo de referencia: 4300 x 4160 mm de 3 filas móviles, 9 hojas y vidrio 4 / 12 / 4+4

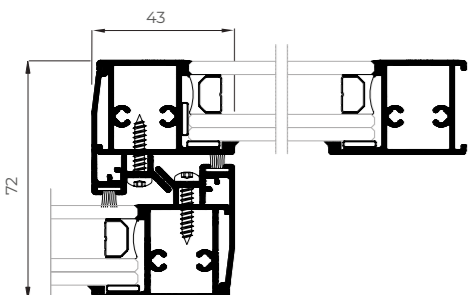

TECHO MÓVIL

